Kanton Graubünden
Gemeinde Bergün Filisur

Genereller Erschliessungsplan
1:15 000
Ver- und Entsorgung
Übriges Gemeindegebiet

Mitwirkungsauflage

Von der Gemeindeversammlung beschlossen am:

Der Gemeindepräsident:

Der Gemeindeschreiber:

Von der Regierung genehmigt am: RB:

Der Präsident:

Der Kanzleidirektor:

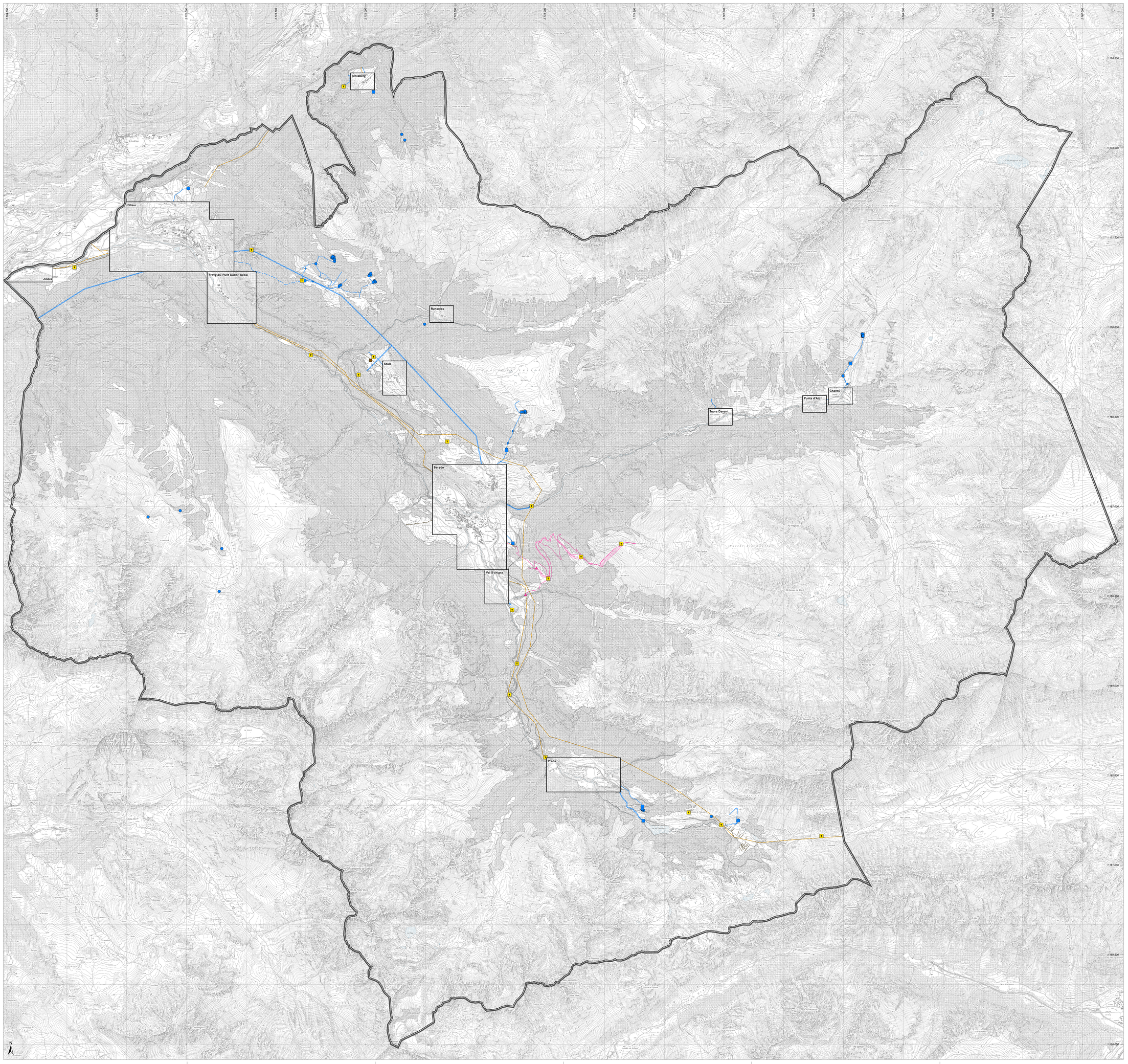

Festlegungen

bestehend	geplant		
		Hauptleitung (Trinkwasserversorgung)	Art. 61 BauG
		Zubringerleitung (Trinkwasserversorgung)	Art. 61 BauG
		Wasserdruckleitung	Art. 61 BauG
		Quellfassung Trinkwasser	Art. 61 BauG
		Brunnenstube	Art. 61 BauG
		Hydrant / Zapfstelle	Art. 61 BauG
		Reservoir	Art. 61 BauG
		Beschneiungsfläche	Art. 64 BauG
		Wasserleitung Beschneiung	Art. 64 BauG
		Pumpwerk Beschneiung	Art. 64 BauG
		Sammelkanal Schmutz-/Mischabwasser	Art. 61 BauG
		Regenabwasserleitung	Art. 61 BauG
		Versickerleitung	Art. 61 BauG
		ARA	Art. 61 BauG
		Trafostation	ElG

Informative Inhalte

Orientierend

	Hochspannungsleitung	ElG
	Wald	WaG/KWaG

Hinweisend

	Gewässer
	Gemeindegrenze

WaG Bundesgesetz über den Wald
ElG Elektrizitätsgesetz
KWaG Kantonales Waldgesetz
BauG Baugesetz der Gemeinde

Plandatum: 13. Januar 2024 / Bearbeitung: 6

Amtliche Vermessung (AV), Kanton Graubünden, 20. Dezember 2021
Basisplan der amtlichen Vermessung (BP AV), Kanton Graubünden, November 2020

Stauffer & Studach Raumentwicklung
Stauffer & Studach AG | Alexanderstrasse 38 | CH-7000 Chur
+41 81 258 30 41 | info@stauffer-studach.ch | www.stauffer-studach.ch